

WEB-Поликлиника 2025

Результаты работы МИС в 2024 году в разрезе рейтингов по СЭМД и ВИМИС. Планы и развитие работы по рейтингам в 2025 году.

Спикер: Кононова Любовь Юрьевна
Системный аналитик



Сводные результаты по ВИМИС 2023 – 2 месяца 2025



ССЗ

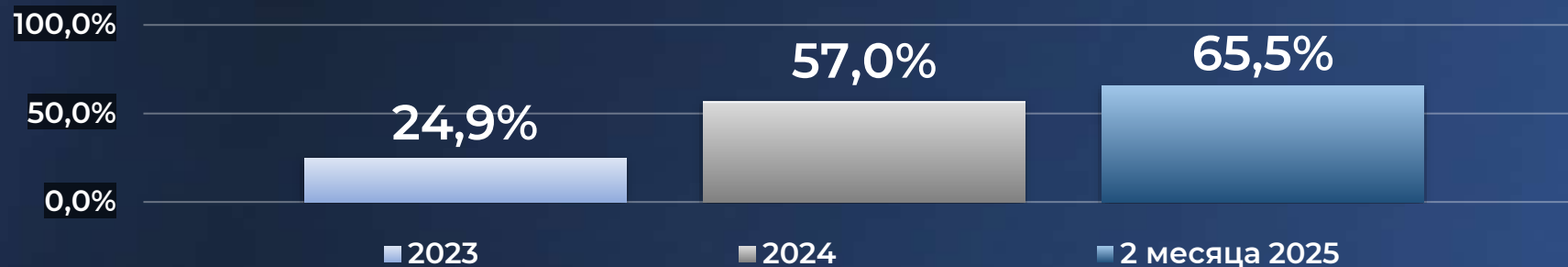

АкиНео

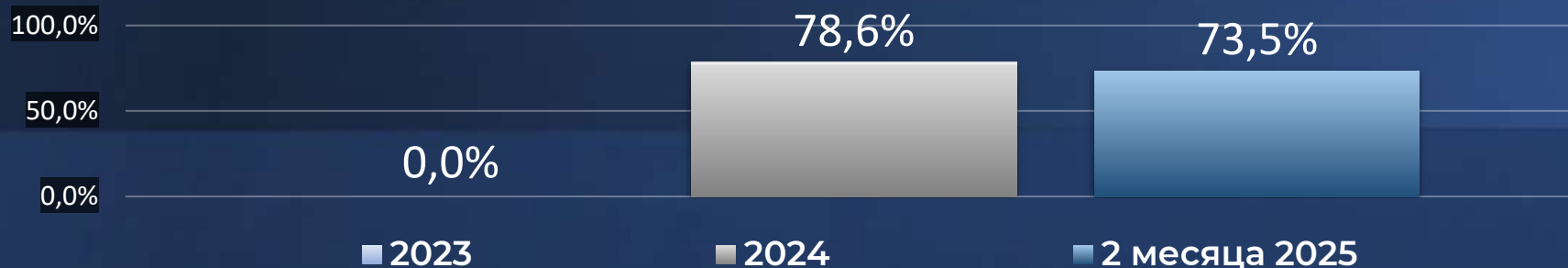

Онкология

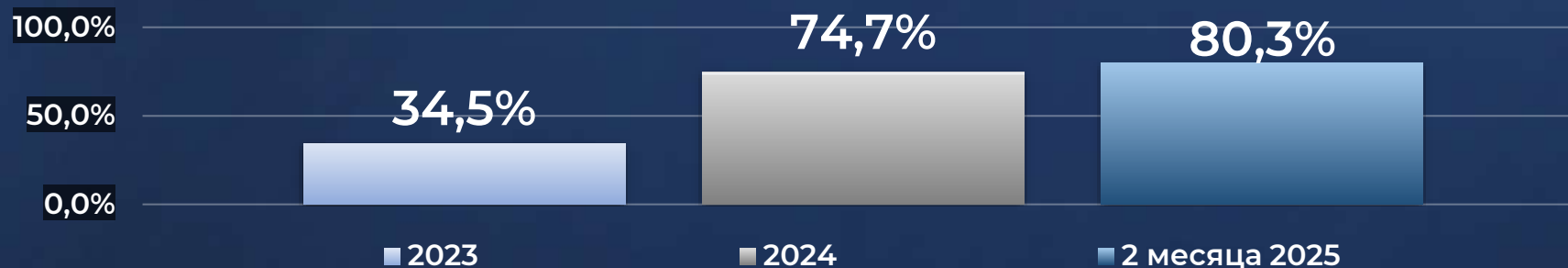

Профилактика

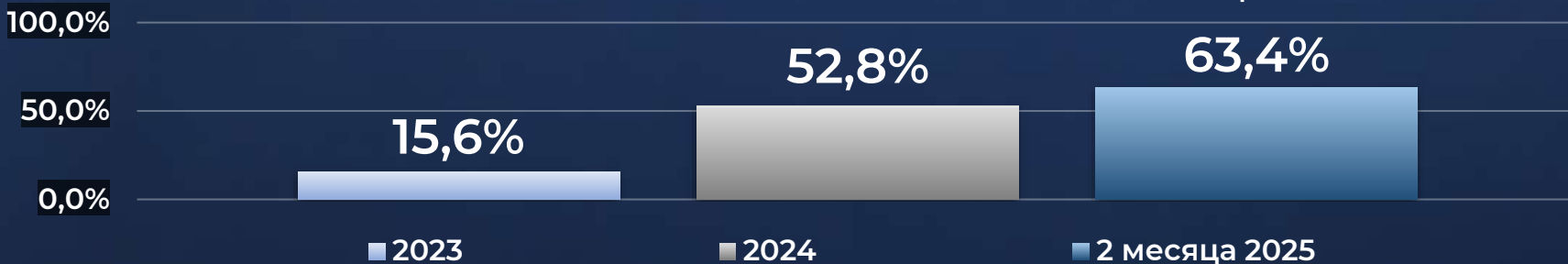

**ПЛАН
80%**

Распределение юридических лиц по МИС



■ ВSD ■ Ариадна ■ САМСОН ■ Виста ■ IT-Works ■ QMS

Количество ВИМИС по МИС за 2024 год в ЛПУ

ССЗ



АкиНео



Онкология

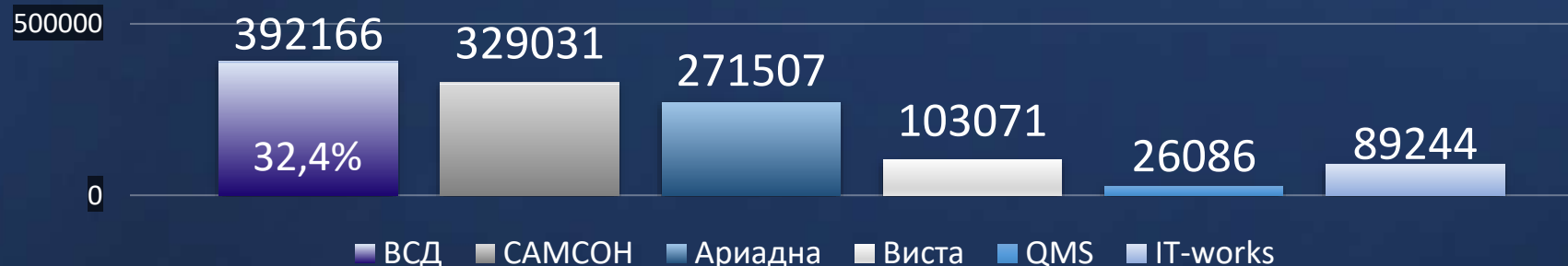

Профилактика

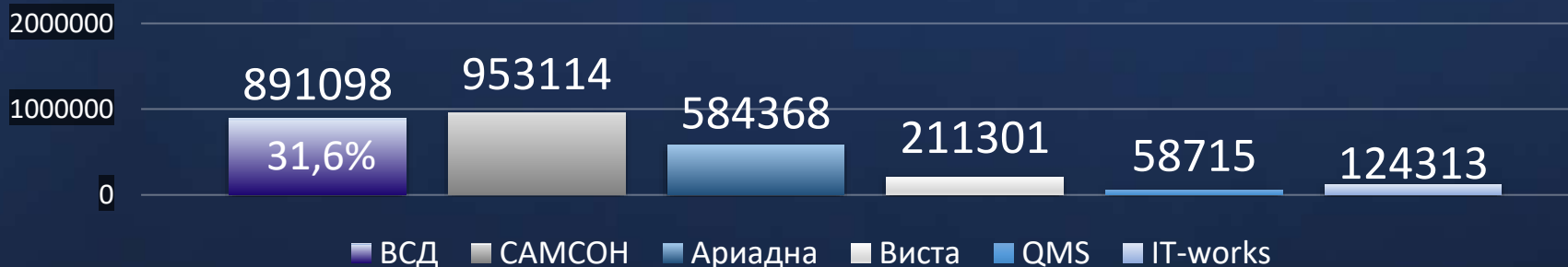

Пример направления по УО в ВИМИС



| МО | год | месяц | идентификатор случая в ИЭМК | дата начала | Номер истории болезни | Идентификатор случая в МИС | ВИМИС | Диагноз | sms |
|---------|------|-------|-----------------------------|-------------|-----------------------|----------------------------|------------------|---------|-----|
| ГП №100 | 2025 | 1 | 470309944 | 2025-01-17 | ВРЕМ1469469 | 04281346 | АкиНео | Z35.8 | 1 |
| ГП №100 | 2025 | 1 | 468850169 | 2025-01-13 | ВРЕМ1060947 | 04272514 | АкиНео | Z35.8 | 1 |
| ГП №100 | 2025 | 1 | 473417678 | 2025-01-29 | ВРЕМ1052377 | 04296556 | АкиНео | Z35.8 | 1 |
| ГП №100 | 2025 | 1 | 473250584 | 2025-01-14 | ВРЕМ1042540 | 04273849 | АкиНео | Z35.8 | 1 |
| ГП №100 | 2025 | 1 | 469013186 | 2025-01-14 | ВРЕМ1050658 | 04274077 | АкиНео | Z35.8 | 1 |
| ГП №100 | 2025 | 1 | 470530012 | 2025-01-22 | ВРЕМ875330 | 04284806 | АкиНео | Z35.8 | 1 |
| ГП №100 | 2025 | 1 | 470313718 | 2025-01-20 | ВРЕМ1613557 | 04282837 | АкиНео | Z34.8 | 1 |
| ГП №100 | 2025 | 1 | 469004387 | 2025-01-13 | ВРЕМ1036367 | 78253042737613 | АкиНео | Z34.8 | 0 |
| ГП №100 | 2025 | 1 | 470764358 | 2025-01-22 | ВРЕМ1061089 | 04285176 | АкиНео АкиНео | Z35.8 | 1 |
| ГП №100 | 2025 | 1 | 469599394 | 2025-01-17 | ВРЕМ892012 | 04278601 | АкиНео | Z35.8 | 1 |
| ГП №100 | 2025 | 1 | 469135393 | 2025-01-15 | ВРЕМ870132 | 78253042900854 | АкиНео | Z35.8 | 0 |
| ГП №100 | 2025 | 1 | 471003644 | 2025-01-24 | ВРЕМ955238 | 04289920 | АкиНео | O99.5 | 1 |

Пример диспансеризации в ВИМИС



: X

| МО | год | месяц | идентификатор случая в ИЭМК | дата начала | Номер истории болезни | Идентификатор случая в МИС | ВИМИС | Диагноз | sms |
|---------|------|-------|-----------------------------|-------------|-----------------------|----------------------------|-----------|---------|-----|
| ГП №100 | 2025 | 1 | 472151296 | 2025-01-30 | ВРЕМ944734 | 04298222 | Онкология | J31.2 | 1 |
| ГП №100 | 2025 | 1 | 470899403 | 2025-01-23 | ВРЕМ1616138 | 04288798 | Онкология | B18.2 | 1 |
| ГП №100 | 2025 | 1 | 469622508 | 2025-01-16 | ВРЕМ808762 | 04277206 | Онкология | N60.9 | 1 |
| ГП №100 | 2025 | 1 | 471092458 | 2025-01-24 | ААФА131923 | 04289012 | Онкология | J31.2 | 1 |
| ГП №100 | 2025 | 1 | 469924445 | 2025-01-17 | ААФА198140 | 04280748 | Онкология | K29.5 | 1 |
| ГП №100 | 2025 | 1 | 472917048 | 2025-01-27 | ВРЕМ969082 | 00328857/DISP | Онкология | K29.5 | 0 |
| ГП №100 | 2025 | 1 | 468575944 | 2025-01-10 | ВРЕМ808871 | 04270249 | Онкология | E04.2 | 1 |
| ГП №100 | 2025 | 1 | 469999520 | 2025-01-17 | ВРЕМ1455008 | 04278836 | Онкология | D23.9 | 1 |
| ГП №100 | 2025 | 1 | 470160600 | 2025-01-20 | ВРЕМ1464520 | 04282064 | Онкология | D25.9 | 1 |
| ГП №100 | 2025 | 1 | 468883789 | 2025-01-13 | ВРЕМ946074 | 04272293 | Онкология | K29.5 | 1 |
| ГП №100 | 2025 | 1 | 470765063 | 2025-01-22 | ВРЕМ1055005 | 04285478 | Онкология | N60.2 | 1 |
| ГП №100 | 2025 | 1 | 468452784 | 2025-01-08 | ВРЕМ1493572 | 04267032 | Онкология | J31.2 | 1 |

Оформление СЭМД по Вспомогательным кабинетам через запись в очередь



ПК "WEB Поликлиника" вер.12.013wl(C) ООО "ВСД" 2007-2025

СПб ГБУЗ "Городская поликлиника №100". Пользователь: Кононов АВ

Работа с пациентами



Общая очередь Искровский



Лаборатория ГП №100



ЛАБ.Исследования Искровский



Внутренняя очередь Искровский



Квартирные вызовы



Гериатрия



ДИСЛЕК Искровский



Обл. Администратор очередей (Внутренняя очередь Искровский)



ЛАБ.Исследования Архивная 11



Общая очередь ПО №12



ЛАБ.Исследования Союзный



Внутренняя очередь ПО №12



Гериатрия внутренняя



ДИСЛЕК Союзный



Квартирные вызовы тестовый



Штрих-код

Штрих-код полиса

Код БСК/ЕКП

Ключи для поиска

PIN

СНИЛС

ДР



Фамилия

Имя

Отч

СМО

СЕР.

№

ТипДок

СЕР.

№

Улица

Дом

Кор

Квартира

Телефон

Искать среди изм.данных

СЭМД электронные медицинские книжки



СПб ГБУЗ Городская поликлиника №40
ул. Садовая, 35, корп. 2
ОГРН: 1027900071900

Лист амбулаторной электронной карты

ФИО: ТЕСТОВ ТЕСТ ТЕСТОВИЧ 01/01/1910 Пол: м. 7857410834000887 Адрес: Запорож. ул д. 100 к. 1 с кв.
Медицинское заключение по результатам предварительного (периодического) медицинского осмотра (обследования) от 01/03/2025

| | |
|---|--|
| Номер личной медицинской книжки | 1 |
| Вид медицинского осмотра | Предварительный медицинский осмотр |
| Наименование выполняемой работы | Работы, где имеется контакт с пищевыми продуктами в процессе их производства, хранения, транспортировки и реализации (в организациях пищевой промышленности, сельского хозяйства, пунктах, базах, складах хранения и реализации, в транспортных организациях, организациях торговли, общественного питания, на пищеблоках всех учреждений и организаций) |
| Профиль работы ВНИМАНИЕ! Заполняется, если выбран вариант: Работы, где имеется контакт с пищевыми продуктами в процессе их производства... | Пациент относится к работникам пунктов, баз, складов хранения, реализации и транспорта пищевой продукции и продовольственного сырья |

Сведения о перенесенных инфекционных заболеваниях

| Дата перенесенного заболевания | Код по МКБ-10 |
|--------------------------------|-------------------------------|
| 01.03.2025 | B01 Ветряная оспа [varicella] |
| | |
| | |
| | |

Сведения о профилактических прививках

| Наименование профилактической прививки | Дата вакцинации | Заболевание, против которого проведена профилактическая прививка | Признак повторной вакцинации (ревакцинации) | Порядковый номер вакцинации (ревакцинации) |
|--|-----------------|--|---|--|
| тест | 01.03.2025 | Дифтерия | Да | 3 |
| тест | 01.03.2025 | Грипп | Нет | |
| тест | 01.03.2025 | Корь | Нет | |

Сведения о профилактических прививках (при наличии эпидпоказаний)

| Наименование профилактической прививки | Дата вакцинации | Заболевание, против которого проведена профилактическая прививка | Признак повторной вакцинации (ревакцинации) | Порядковый номер вакцинации (ревакцинации) |
|--|-----------------|--|---|--|
| тест | 01.03.2025 | Гепатит А | Да | 2 |
| тест | 01.03.2025 | Дизентерия | Нет | |
| тест | 01.03.2025 | Лептоспироз | Нет | |
| тест | 01.03.2025 | Сибирская язва | Нет | |

| | |
|--|---|
| Заключение по результатам медицинского осмотра | Медицинские противопоказания к работе не выявлены |
| Дата проведения очередного периодического медицинского осмотра ДУИМАИЕТИ: в графе до конца быть дата РОБМО через год от последней | 01.03.2026 |

Осмотр врачей-специалистов

| Врач | Фамилия И.О. | Дата осмотра | Заключение |
|------------------------|---------------------|--------------|---|
| врач-терапевт | ут151 Фролова ЕВ | 01.03.2025 | Медицинские противопоказания к работе не выявлены |
| врач-оториноларинголог | к435 Воротилов АВ | 01.03.2025 | Медицинские противопоказания к работе не выявлены |
| врач-дерматовенеролог | рг433 Городецкая ЯВ | 01.03.2025 | Медицинские противопоказания к работе не выявлены |
| врач-стоматолог | аг324 Богданова КР | 01.03.2025 | Медицинские противопоказания к работе не выявлены |

Результаты лабораторного исследования

| Вид лабораторного обследования | Дата обследования | Заключение |
|---|-------------------|---------------|
| Исследование крови на сифилис | 01.03.2025 | Не обнаружено |
| Микроскопическое исследование кала на яйца и личинки гельминтов | 01.03.2025 | Не обнаружено |
| Серологическое исследование крови на иммунитет к кори | 01.03.2025 | Обнаружено |
| Исследование кала на носительство возбудителей кишечных инфекций | 01.03.2025 | Не обнаружено |
| Серологическое исследование на брюшной тиф | 01.03.2025 | Не обнаружено |
| Исследование мазка из зева и носа на наличие патогенного стафилококка | 01.03.2025 | Не обнаружено |

Результаты инструментального исследования

| Вид инструментального обследования | Дата исследования | Заключение |
|------------------------------------|-------------------|---------------------------------|
| Рентгенография флюорография легких | 01.03.2025 | Признаков патологии не выявлено |

Вак_03_06_2025_13_33_373841

03/06/2025 13:33:33

ИАМ РЕГИЗ - Дашборды



ИАМ РЕГИЗ

Визуализации

Атласы

Коммуникации

Презентации

Я поручил

Мне поручено

На контроле

Обсуждения

Управление отчетами

Рассылки

Отчеты

Каталог атласов

Поиск

Сортировка: Алфавит

Все атласы

Избранное

Группы атласов

- 1. Доступность медицинской помощи (3)
- 2. Качество медицинской помощи (0)
- 4. Показатели здоровья населения (0)
- 5. Информатизация медицинских организаций (14)
- 6. Работоспособность и востребованность информационных систем (5)
- 9. Архивные наборы данных(1)

1.01 Доступность первичной медицинской помощи в Санкт-...

1.04 Успешность записи на прием к врачу на ЕПГУ

1.06 Показатели ЗПВ для рейтинга подключения

5.03.01 Передача в ВИМИС

5.03.02 Эпикризы и протоколы консультации - РЭМД

5.03.03 ТВСП - передача в ВИМИС

5.03.04 МСС и МСР - передача в РЭМД

5.03.05 Врачи - передача в РЭМД

5.03.06 Доля типов СЭМД

5.03.07 ТВСП - передача в РЭМД

5.03.08 Мониторинг проведения мероприятий по достижению планов...

5.03.09 Доля случаев диспансеризации, по которым документы...

5.08. Подключение МО к ГИС РЕГИЗ и ЭМК петербуржца

5.11. Личный кабинет главного врача

5.11.1 Дэшборд по СМО

Пример достижения показателей

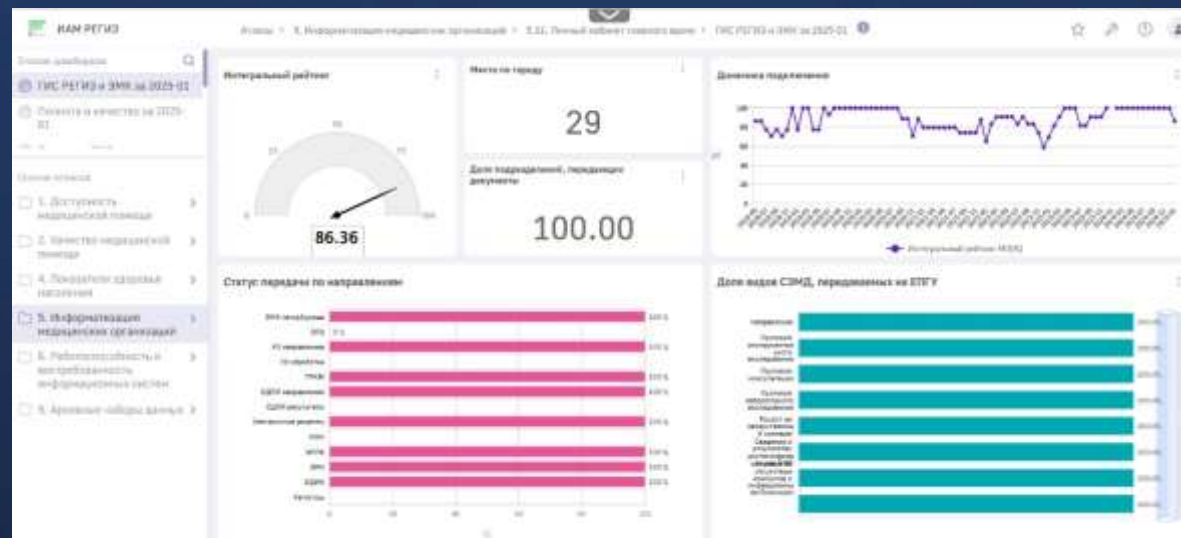
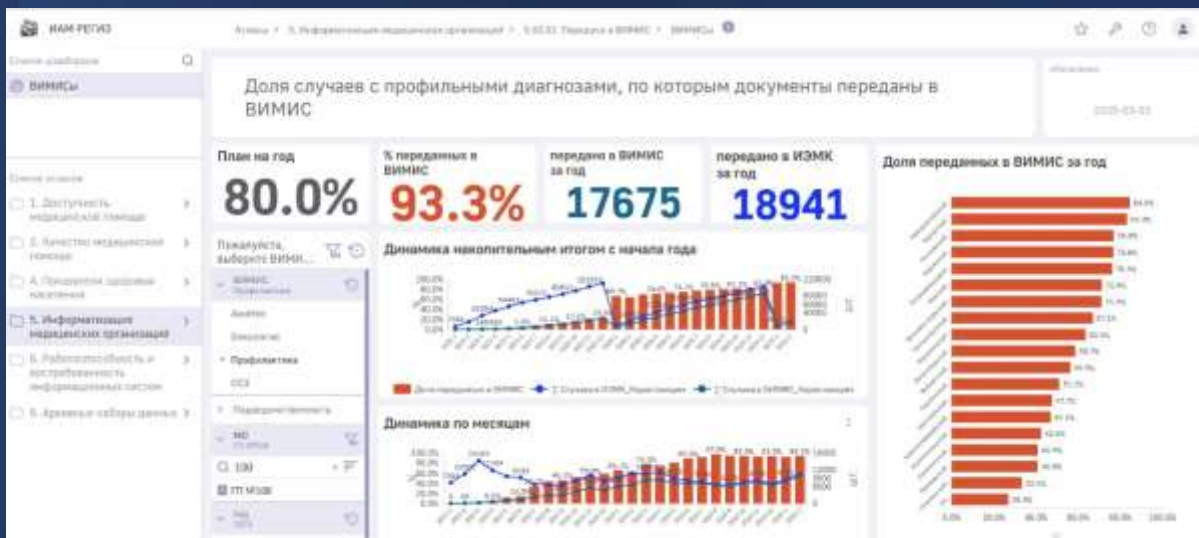
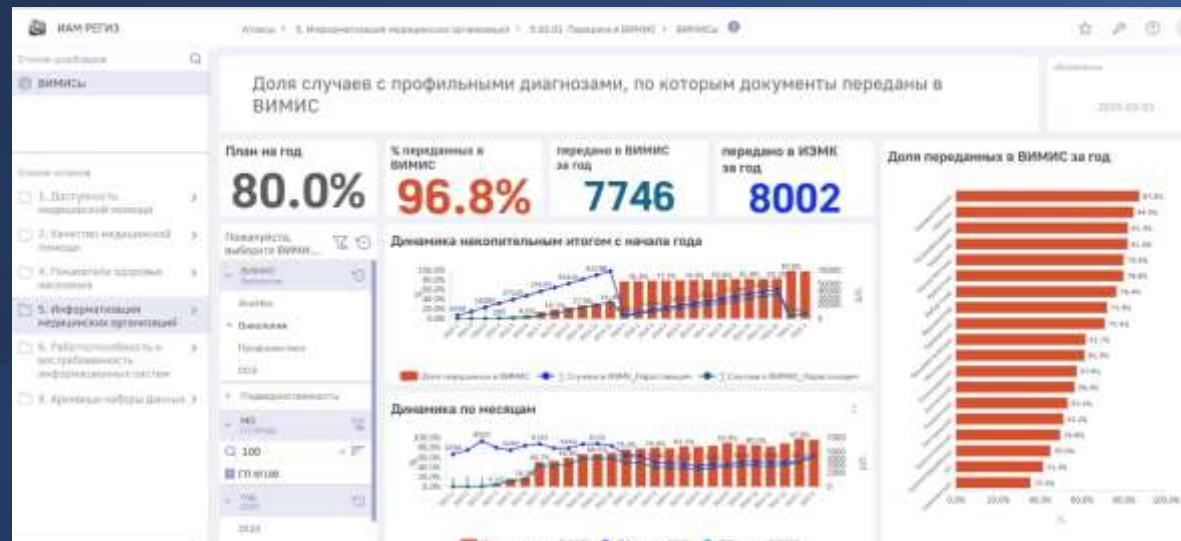
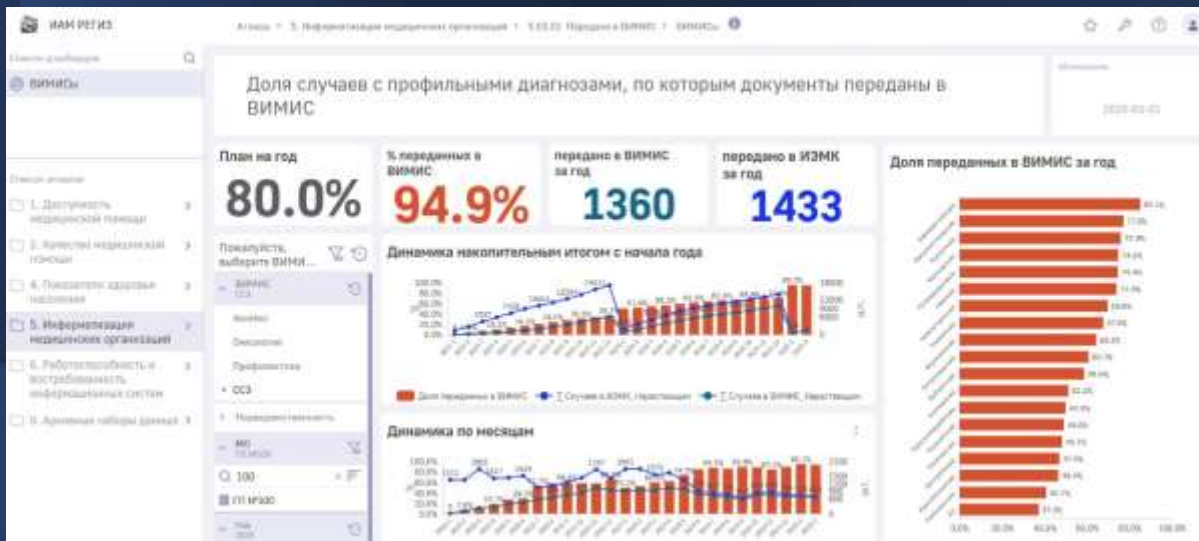

Примеры ошибок в Eventlog



- Оперативная статистика
- Отчёты
- ФИЗМК
- РЭМД**
- ВИМИС
- АКИНЕО
- ОНКО
- ССЗ
- Профилактика
- Справочник по статусам
- Помощь разработчикам МИС
- Руководство пользователя
- Отзывы и предложения

Версия: 3.11.65

Регистрация ЭМД в РЭМД

СЕГОДНЯ ВЧЕРА НЕДЕЛЯ МЕСЯЦ 27.02.2025 00:00 - 27.02.2025 23:59 Записей: 50

| Знвание МО | OID MO | IDLpu MO | Наименование СП | ID случая в МИС/ЛИС | ID ЭМД в МИС/ЛИС | ID ЭМД в РМИС | UUID ЭМД | Номер ЭМД в РЭМД | Code | Message |
|---|--|--|---|---------------------|---|---------------|--|--|------|---|
| хохранен нская ко ация №4 | 13.12.2.78.876 0 | af14-ae60-0987 f7198c1d | ное здание"] | 01438823 | 6882_24_02_20 25_14_04_29.htm 17_2 | 450645064 | 4638-914e-404 fb0237de3 | | | |
| Петербур сударст е бюджет еждение хохранен юдская п ника №1 | 1.2.643.5.1.13. 13.12.2.78.869 7 | a96ebd9c-58da -5908-a899-8a8 42406e295 | [["TVSP": "Полик линическое отд еление № 102"]] | 04558554 | 198_26/02/202 510:26:42n102. 491;AAMA1344 70_26_02_2025 _10_28_20.htm; 17_2 | 450645064 | 4dd52ea1-3196 -42c6-ab74-fdd 9d9366ae0 | Протокол конс ультации (CD А) Редакция 4 | 5 | Code: PERSON _POST_IN_FRM R_MISMATCH; Me ssage: Указанная долж ность сотрудник а со СНИЛС [0 1574514136] Н... |
| Петербур сударст е бюджет еждение хохранен нская ко ация №4 | 1.2.643.5.1.13. 13.12.2.78.876 0 | 8bbbfe6d-4252- adf4-ae60-0987 f7198c1d | [["TVSP": "Основ ное здание"]] | 01438823 | 198_24/02/202 514:00:424480. 1141;AAI3501 52722_24_02_2 025_14_00_43. htm;17_2 | 450645394 | 92607754-b755 -4239-b992-d6d 53d82ea3e | Протокол конс ультации (CD А) Редакция 4 | 5 | Code: SIGNATU RE_VERIFICATI ON_ERROR; Me ssage: ЭП сотр удника не вер на. СНИЛС сот рудника [1732 3254952]:... |

Code: PERSON_POST_IN_FRMR_MISMATCH; Message: Указанная должность сотрудника со СНИЛС [01574514136] не соответствует занимаемой им должности в организации [1.2.643.5.1.13.13.12.2.78.8697:7] на дату создания документа [2025-02-25T21:00Z] по данным ФРМ Р.

Примеры ошибок в Eventlog



Версия: 3.11.65

Регистрация СЭМД\СЭМД-beta в ВИМИС Профилактика

СЕГОДНЯ ВЧЕРА НЕДЕЛЯ МЕСЯЦ 03.03.2025 00:00 - 03.03.2025 23:59 Записей: 50

| иниц | OID MO | IDLpu MO | Наименование СП | ID случая в МИС/ЛИС | ID СЭМД\СЭМД-beta в МИС/ЛИС | ID СЭМД\СЭМД-beta в РМИС | UUID СЭМД\СЭМД-beta | Тип СЭМД\СЭМД-beta | | | | |
|---|--------------------------------|--------------------------------------|-----------------------------|---------------------------------|---------------------------------|--------------------------------------|---------------------|---|--------------------------------------|---|--|---------------|
| збур арст жет ение нен ая п і №1 з ра Пет | 1.2.643.5.1.13.13.12.2.78.8696 | 089453b7-47dc-4ddf-886b-6576495e6028 | ТЕРАПЕВТИЧЕСКОЕ ОТДЕЛЕНИЕ | ODII-232947-2025-02-21-12-42-24 | ODII-232947-2025-02-21-12-42-24 | a09b5b5d-8704-49ff-928d-f3ff7741ecf4 | | Протокол инструментального исследования (ВИМИС СМС2, верс. 3) | a644cdea-b80f-4f49-ad97-e3b51ff00f5d | 5 | FLK.5 Не удалось выполнить проверку медицинских работников FLK.5.10 СНИЛС: 15768658633 MedOrgOID: 1.2.643.5.1.13.13.12.2.78.8696 PostCode: 94 Должность отсутствует в списке должностей мед. работника на указанную в СЭМД дату 2025-02-21 | |
| збур арст жет ение нен ая п і №9 рай | 1.2.643.5.1.13.13.12.2.78.8704 | f6cb54ca-1640-45bb-b99c-95f43acfb4db | ["TVSP": "Поликлиника №94"] | 03622129 | 03622129 | 452805779 | | Прием (осмотр) врача-специалиста (ВИМИС СМС5, верс. 3) | | 5 | FLK.5 Не удалось выполнить проверку медицинских работников FLK.5.10 СНИЛС: 182-148-055 59 MedOrgOID:... | |
| збур | | | | | | | | | | | | Идентификатор |

Работа с блоком подписания данных



Отчёт:

- Количество по типам СЭМД
- По врачам и типам СЭМД
- По датам и типам СЭМД
- Последние отправленные СЭМД
- По врачам и типам СЭМД (с типовым)
- Отчёт по ВИМИС (списочный с назва
- Отчёт по СЭМД и талонам (списочный

Выберите фильтры

Быстрый фильтр:

Все

За сегодня

За неделю

Ошибки

Без ошибок

Подписаны

Не подписаны



Документ

Дата с

Дата по



1



2



3



4



5



Отправлены



Не отправлены



Ошибки



Без ошибок

ИД талона



Фамилия

Имя

Отчество



СНИЛС Врача



Не показывать при открытии страницы

Сбросить

Применить



**СПАСИБО
ЗА ВНИМАНИЕ!**

**WEB-Поликлиника
2025**